



# Gazze Őeridi İnsani Müdahale Planı Kalkınma

2023 – 2025

# Önsöz:

Gazze Şeridi'deki vatandaşlarımız, 17 yıla aşkın süredir kuşatma altında insani ve ekonomik zorluklar ile yaşıyor. Gıda, içilebilir su ve barınak gibi temel ihtiyaç maddelerinde ciddi şekilde erişimin engellenmesi, temel ihtiyaçlarını karşılamak için uluslararası yardıma tamamen bağımlı hale getiriyor. Gazze Şeridi'nin sürekli saldırıya maruz kaldığından dolayı acil ihtiyaçlar artıyor. her saldırıda gerçekleştiğinde temel altyapı ve sağlık hizmetleri ciddi şekilde hasar görüyor. İçinde çok sayıda bulunan mülteciler ve ihtiyaçların çok yönlü olması nedeniyle Gazze Şeridi, dünyanın en yoğun 3. Bölgesi olarak biliniyor.

Gazze Şeridi'ne yönelik insani müdahale planı, acil ihtiyaçları karşılamayı ve bölgedeki insani ve ekonomik koşulları iyileştirmeyi amaçlıyor. Müdahale planı, Gazze Şeridi'ndeki mevcut demografik ve insani gerçekliğe ilişkin gerçek verilere dayanan birkaç eksen içermektedir. insani yardım ve kalkınma çalışmalarının her alanına etkili ve sürdürülebilir bir şekilde müdahale etmeyi amaçlamaktadır. Rapor, öncelikli ihtiyaçların belirlenmesi ve Gazze'deki insani ve kalkınma gerçekliğine uygun, nüfusun acil ihtiyaçlarının karşılanması ve bölgede sürdürülebilir kalkınmanın sağlanması için yardım ve destek sağlamaya çalışır. İstenilen hedeflere ulaşılmasını sağlamak ve bölgedeki ihtiyaç sahiplerinin ihtiyaçlarını karşılamak için planın tüm paydaşlar arasında bütüncül ve ortak bir şekilde uygulanmasının önemine vurgu yapar.



# Gazze Destek Derneđi (GDD) Kimdir?

## Kuruluř Ve Geliřim

GDD Gazze Destek Derneđi, Gazze Őeridi'nin insani ve kalkınma ihtiyaçlarının karřılanmasına aktif olarak katkıda bulunmak, tüm çabaları desteklemek ve koordine etmek için İstanbul'da 34-209-183 kütük No ile 2014 yılı yaz ayında İsrail saldırısının ardından kuruldu. Faaliyet süresi boyunca birçok uluslararası konferans ve ortaklıklar düzenledi. Diđer bölgelerdeki ihtiyaç taleplerine binaen faaliyet alanını dünyadaki tüm ihtiyaç duyulan bölgelere genişletti.

## Vizyonumuz,

GDD Gazze Destek Derneđi, ihtiya b6lgelerinde insan hayatının kalitesini arttırmaya alıřan insani yardım derneđidir.



## Misyonumuz,

GDD Gazze Destek Derneđi olarak, d6nyanın ihtiya b6lgelerine insani ve kalkınma ihtiyalarının karřılanmasına aktif olarak katkıda bulunuruz, koordineli bir řekilde, k6resel, s6rd6r6lebilir kalkınma hedeflerine dayalı, katılımcı, insani m6dahalelerde ahlaki ilkelere uygun, řeffaf alıřma kuralları ile alıřırız, uluslararası yasalara uygun olan projelerimizi, d6nyanın d6rt bir yanındaki ihtiya b6lgelerini iine alacak řekilde geniřletir ve uygularız.

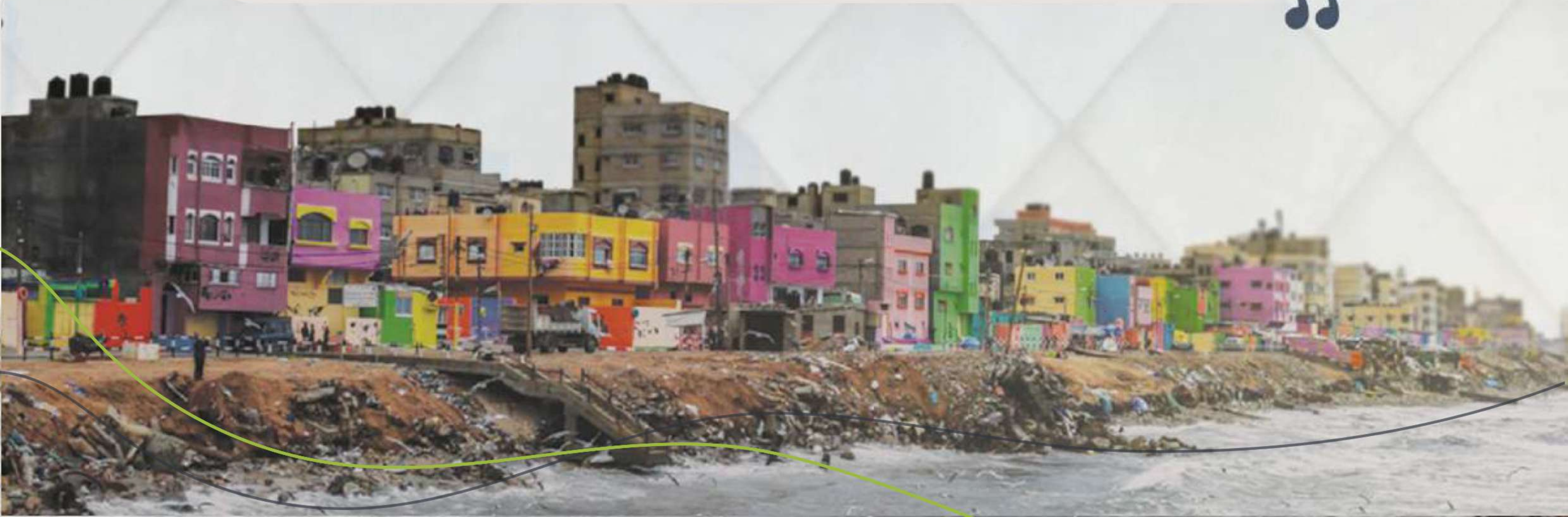

# Hedeflerimiz



Küresel Sürdürülebilir Kalkınma Amaçlarının gerçekleştirilmesine katkıda bulunmak.



Gazze Şeridi'nde insani ihtiyaçların karşılanması ve gelişimine etki etmek.



İhtiyaç duyulan bölgelerde, savunmasız ve ötekileştirilmiş insan haklarının desteklenmesine katkıda bulunmak.



Gazze Şeridi'nde, insani girişim ve kalkınma çalışmalarında, koordinasyon ve etkileşim sağlamak.



Finansmanın etkisini arttıran katılımcı tavırla, Gazze Şeridi'ndeki insani yardım faaliyetlerinin geliştirilmesini sağlamak.



**G.D.D**  
Gazze Destek Derneđi





# Gazze

# Şeridi'ndeki

en önemli insani göstergeler

# Demografik durum



Gazze Nüfusu

2.375.259



Alanı km<sup>2</sup>

365

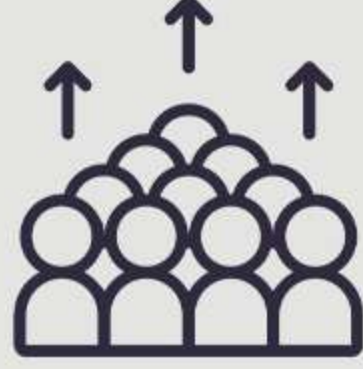

Nüfus yoğunluğu (kişi/km<sup>2</sup>)

6.507,55



Nüfus büyüme oranı

%2,8



Vilayet Sayısı

5



Mülteci kampları

8



Mülteci oranı

%66,1



Kadın oranı

%49,2



Erkek oranı

%50,8



Ortalama yaş

19,3

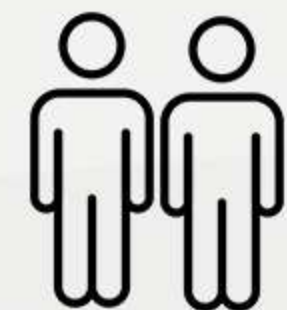

Genç Oranı  
(18- 35 arası)

%29,88



Ortalama  
aile hacmi

5,6

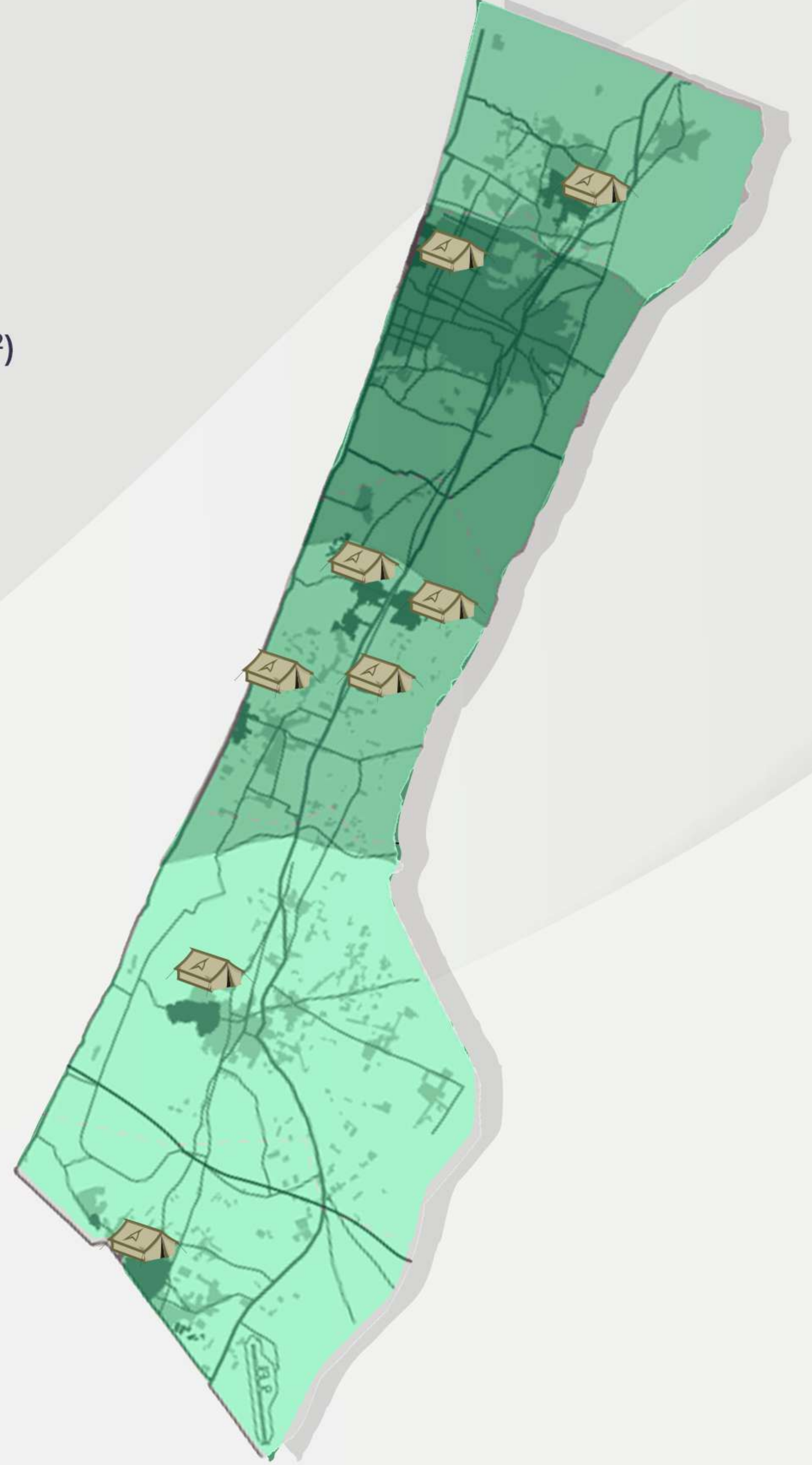



# İnsani durum

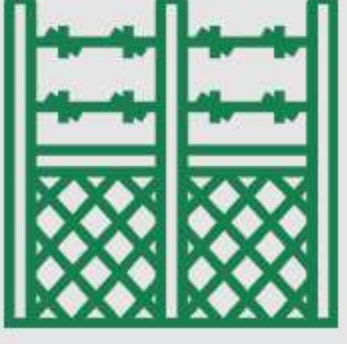

Kuşatma yılları sayısı

17



Tamamen Kapalı  
Sınır Kapıları

3

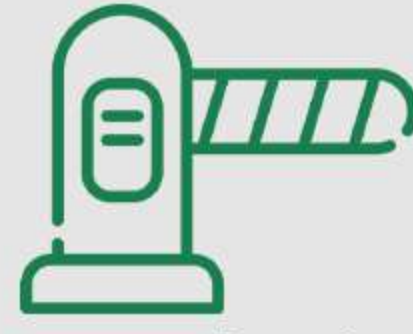

Kısmen Açık Olan  
Sınır Kapıları

3



Yoksulluk oranı

%69



Aşırı yoksulluk

%33,7



Gıda güvensizliği

%62



Bağlılık oranı

%76,9



İşsizlik oranı

%50,1



İlaç eksikliği

%38



Tıbbi malzeme eksikliği

%31



Elektrik kesintisi

11 saat/günlük



Ortalama günlük  
ücret (\$)

19,07



Hasarlı veya yıkık  
olan evler

106.007

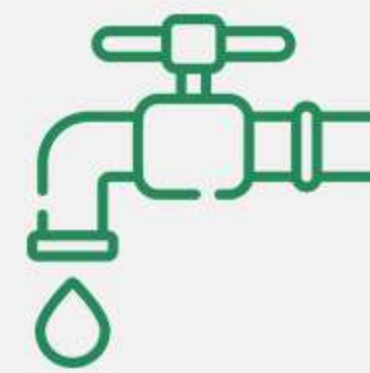

Su kirlilik oranı

%97



# Gazze Şeridi'nde İnsani Müdahale Alanları



# Müdahale alanlarımız

## Sosyal Sürdürülebilirlik



**Uygun İş Programı:** Programımız, mezunlara ve yoksul ailelere adil ve sürdürülebilir iş fırsatları sağlamayı hedefliyor.



**Elverişli Konut Programı:** Programımız, Gazze Şeridi'ndeki ihtiyaç sahiplerine ait evleri restore edip, mobilyalandırıp, ayrıca kira yardımı sağlayarak, ailelerimizin barınma ortamını iyileştirmeyi hedefliyor.



**Eğitim Programı:** Programımız, temel ve üniversite düzeyindeki öğrencileri destekleyerek, eğitim kalitesini geliştirmeyi hedefliyor.



**Sağlık Bakımı Programı:** Programımız, sağlık hizmetlerindeki devamlılığı ve erişimi sağlamak için hastanelere, sağlık kurumlarına, afetlerden zarar görenlere ve yoksul yaralılara tıbbi ekiman ve malzeme sağlayarak, yoksul müslümanlara sağlık hizmeti sunmayı hedefliyor.



**Koruma Hizmetleri Programı:** Programımız, en savunmasız gruplar olan kadınların, çocukların, engellilerin ve borçluların sosyal entegrasyonunun ve dayanışmasının artırılmasına katkıda bulunmayı hedefliyor.



**Gıda Güvenliği Programı:** Programımız, gıda dağıtımı vesilesiyle yoksul ailelere ve çocuklarına yardımda bulunmayı hedefliyor.

## Çevresel Sürdürülebilirlik



**Temiz Enerji Programı:** Hastaneler, üniversiteler, okullar ve kronik hastaların evleri gibi hayati tesislere güneş enerji sistemi sağlıyoruz.



**Tatlı Su Programı:** Güneş enerji sistemi ve arıtma tesis destekli su kuyusu açarak yoksul müslümanlara tatlı ve sağlıklı suya erişiminin sağlanması.



**Temiz Çevre:** Tıbbi ve endüstriyel atıkların güvenli bir şekilde bertaraf edilmesine ve su arıtımına katkıda bulunulması.

## İnsani Sürdürülebilirlik



**İnsani Ortaklık Programı:** Partnerlerimizin performanslarının geliştirilmesine katkıda bulunarak ortaklarımızın güçlendirilmesi.



**Önleyici Ortaklık Programı:** Doğal afetlerle mücadele ve kontrolü sağlamak için uluslararası bir stratejinin geliştirilmesi.



**Kurumsal Gelişme Programı:** Derneğimizdeki çalışanlarımızın performanslarının ve bilgi birikimlerinin artırılması ve geliştirilmesi



# Sosyal Sürdürülebilirlik

## Elverişli Konut

Evleri  
mobilyalandırılması  
ve  
rehabilitasyonu

İhtiyaç  
sahiplerinin  
evlerinin  
inşaatı

Zayıf kitlelerin  
evlerinin  
uygun hale  
getirilmesi





Sosyal sürürülebilirlik

# Elverişli konut

1



## Evleri mobilyalandırılması ve rehabilitasyonu

Binanın yaşanabilir hale getirmesi asgeri kriterleri şekilde restorasyonu. Elektrik ve sıhhi tesisatın yapılması. Temel mobilya ihtiyaçlarının karşılanması.

### Proje maliyeti \$

#	Yoksulların evlerinin restorasyonu	Engelli ve yetimlerin evlerinin restorasyonu	Yoksulların evlerinin mobilyalandırılması	Cuzi zarar gören evlerin restorasyonu
İhtiyaç	63,000	6,700	63,000	80,822
Birim fiyat	6,500	6,500	1,000	1,800
Hedef adet	100	50	100	100
Fiyat \$	650,000	325,000	100,000	180,000



# Sosyal sürürülebilirlik

## Elveriřli konut

2



### İhtiyaç sahiplerinin evlerinin inřaati

Afet ve krizler nedeniyle evini kaybeden veya evi olmayan, kirasını ödeyemeyen ihtiyaç sahibi ailelere insan yerleşimine uygun evlerin inřaası yapılarak güvenli barınak sağlanması.

#	Proje maliyeti \$			
	Yoksul ailelere ev inřaati	Yetim ailelerine ev inřaati	Engelli ailelerine ev inřaati	Yıkılan birim konutların yeniden imarı
İhtiyaç	25,000	5,000	1,650	3,100
Birim fiyat	25,000	25,000	25,000	30,000
Hedef adet	10	10	10	10
Fiyat \$	250,000	250,000	250,000	300,000



## Sosyal sürürülebilirlik

# Elveriřli konut

3



## Zayıf kitlelerin evlerinin uygun hale getirilmesi

Engellilerin evlerini ihtiyalarını karřılayacak řekilde hazırlamak. Bakım ve sıhhi tesisat (banyo, mutfak, ...), özel girişler ve diğeri bakım ve temizlik açısından çevreleyen ortamın uygun hale getirilmesi.

#	Proje maliyeti \$	
	Engelli evinin uyum hale getirilmesi	Evlerin çatılarının rehabilitasyonu
İhtiya	37,687	4,100
Birim fiyat	1,000	600
Hedef adet	100	100
Fiyat \$	100,000	60,000





### Types of Joints



# Sosyal Sürdürülebilirlik

## Uygun iş

Mesleki  
eller

Hayat  
üreticileri

Tarım

Mikro  
projeler

Orta  
projeler

Eğitim ve  
rehabilitasyon





Sosyal Sürdürülebilirlik

# Uygun iş

1



## Mesleki eller

Yoksul ailelerin geçimini sağlayan kişilere rehabilitasyon, eğitim ve karz-ı hasene sağlamak. Şu projeleri gerçekleştirebilmesi için gerekli ekipmanı sağlamak: Marangoz atölyesi, demirci atölyesi, alüminyum atölyesi, araç boyama, telefon tamiri, berber dükkanı...

Proje maliyeti \$						
#	Marangoz atölyesi	demirci atölyesi	alüminyum atölyesi	araç boyama	telefon tamiri	berber dükkanı
İhtiyaç	100	100	100	100	100	200
Birim fiyat	4,000	3,000	9,000	4,000	4,500	5,000
Hedef adet	50	50	50	50	50	50
Fiyat \$	200,000	150,000	450,000	200,000	225,000	250,000



Sosyal Sürdürülebilirlik

## Uygun iş

2



### Hayat üreticileri

Yoksul ailelerin geçimini sağlayan kadınlara rehabilitasyon, eğitim ve karz-ı hasene sağlamak. Şu projeleri gerçekleştirebilmesi için gerekli ekipmanı sağlamak: kadın kuaförü, terzi, hayvancılık, kuş besleme, evde çiftçilik, hamur işleri ve tatlı için fırıncılık, evde hamur işleri...

Proje maliyeti \$							
#	kadın kuaförü	terzi	Mikro projeler ve eğitim	hayvancılık	Kuş besleme	evde çiftçilik	hamur işleri ve tatlı için fırıncılık
İhtiyaç	500	1,000	1,000	500	500	500	1,000
Birim fiyat	5,000	700	2,000	1,500	3,500	500	2,000
Hedef adet	50	50	50	50	50	50	50
Fiyat \$	250,000	35,000	100,000	75,000	175,000	25,000	100,000



Sosyal Sürdürülebilirlik

# Uygun iş

3



## Tarım

Balıkçılık ve tarım ile yoksul ailelere sürdürülebilir gelir sağlamak: verimli arazi, seralar, zarar gören arazilerin ıslahı, hidroponik, balıkçı teknelerin geliştirilmesi ve rehabilitasyonu, balık çiftliği, hayvan terbiyecisi.

### Proje maliyeti \$

#	Verimli arazi	Sera	Zarar gören arazilerin ıslahı	Hidroponik	Balıkçı teknelerin geliştirilmesi ve rehabilitasyonu	hayvan terbiyecisi
İhtiyaç	100	100	100	50	200	500
Birim fiyat	1,000	10,000	1,000	4,700	2,500	1,500
Hedef adet	50	10	50	10	50	100
Fiyat \$	50,000	100,000	50,000	47,000	125,000	150,000



Sosyal Sürdürülebilirlik

# Uygun iş

4



## Mikro projeler

Yoksul ailelerin geçimini sağlayan kişilere rehabilitasyon, istihdam ve karz-ı hasene sağlamak. Şu projeleri gerçekleştirebilmesi için gerekli ekipmanı sağlamak: bakkal, lokanta, manav, tıbbi analiz laboratuvarı, kütüphane, matbaa ...

### Proje maliyeti \$

#	Bakkal	Lokanta	Manav	Tıbbi analiz laboratuvarı	Kütüphane	Matbaa	Mikro projeler
İhtiyaç	300	200	100	10	100	50	100
Birim fiyat	5,000	5,000	5,000	15,000	5,000	5,000	5,000
Hedef adet	50	50	50	3	50	10	50
Fiyat \$	250,000	250,000	250,000	45,000	250,000	50,000	250,000



Sosyal Sürdürülebilirlik

Uygun iş



5



## Orta projeler

Entegre iş programı merkezlerinin kurulması ile birçok yoksul aile için kapsamlı sürdürülebilir iş fırsatları sağlamak: tarım programı (tarım mezunlarına eğitim sağlayarak 1 yıl tarım programına dahil etmek, uzmanlık alanını geliştirmek ve kendi projesini kurabilmesi için gerekli sermayesini kazanması). Sanayi programı (sanayi uzmanı ve bu alanda mezun olanlara eğitim vererek 2 yıl sanayi programına dahil etmek, uzmanlık alanını geliştirmek ve kendi projesini kurabilmesi için gerekli sermayesini kazanması. Uzaktan iş programı (İşveren ve çalışan arasında uzaktan çalışmanın iletişimini sağlamak için elektrik, internet, görev yönetimi yazılımı ve diğer ekipmanlarla donatılmış bir ofis sağlamak). Bunlar gibi birçok ihtiyaç sahiplerine iş fırsatı sağlayacak istihdam programları.

### Proje maliyeti \$

#	Tarım programı	Sanayi programı	Uzaktan iş programı
İhtiyaç	5	5	5
Birim fiyat	343,400	250,000	202,836
Hedef adet	1	1	1
Fiyat \$	343,400	250,000	202,836



Sosyal Sürdürülebilirlik

# Uygun iş

6



## Rehabilitasyon ve eğitim

Mezun ve işsizlerin yeteneklerini ve maarifetlerini geliştirmek, iş piyasasına hazırlamak ve ailelerine onurlu bir hayat yaşatmak için geçici istihdam ve eğitim.

Proje maliyeti \$			
#	Uzaktan iş ve online çalışma platformları için rehabilitasyon	Mesleki rehabilitasyon	Geçici istihdam
İhtiyaç	500	2,000	10,000
Birim fiyat	1,000	800	900
Hedef adet	100	100	1,000
Fiyat \$	100,000	80,000	900,000





# Sosyal Sürdürülebilirlik

## Sağlık bakımı

Hastalara  
tedavi

Yardımcı  
aletler

Hastanelere  
tıbbi cihaz

Hastanelere  
yardım

Tıbbi  
merkezlerin  
rehabilitasyonu  
ve inşası

Rehabilitasyon  
ve eğitim





Sosyal Sürdürülebilirlik

# Sağlık bakımı



1



## Hastalara tedavi

Yoksul hastaların tıbbi yardıma erişiminin artırılması: küçük-büyük cerrahi operasyonlar, tıbbi malzeme ve ilaç temini, fizyoterapi seansları, Psikoterapi seansları, yaşlılara sağlık bakımı, ilk yardım çantası, koruyucu sağlık çantası.

Proje maliyeti \$							
#	Büyük cerrahi operasyonlar	Küçük cerrahi operasyonlar	fizyoterapi seansları	Psikoterapi seansları	yaşlılara sağlık bakımı	ilk yardım çantası	koruyucu sağlık çantası
İhtiyaç	500	10,000	5,000	10,000	500	10,000	10,000
Birim fiyat	1100	100	10	15	450	30	25
Hedef adet	100	1,000	1,000	1,000	100	1,000	1,000
Fiyat \$	110,000	100,000	10,000	15,000	45,000	30,000	25,000



Sosyal Sürdürülebilirlik

# Sağlık bakımı

3



## Yardımcı gereçler

Zayıf kitlelere gerekli tıbbi alet ve tedaviyi tedarik ve temin etmek: protez uzuv, tıbbi kulaklık, çocuklara tıbbi gözlük, yetişkinlere tıbbi gözlük, elektrik sandalye, hastaya böbrek nakli ...

Proje maliyeti \$						
#	protez uzuv	tıbbi kulaklık	çocuklara tıbbi gözlük	yetişkinlere tıbbi gözlük	elektrik sandalye	Aylık hastaya böbrek nakli
İhtiyaç	200	200	10,000	100	200	1,000
Birim fiyat	3,000	300	30	40	2,500	1,050
Hedef adet	25	50	1,000	20	50	100
Fiyat \$	75,000	15,000	30,000	800	125,000	105,000



Sosyal Sürdürülebilirlik

# Sağlık bakımı

3



## Hastanelere tıbbi cihaz

Hastane ve tıp merkezlerine tıbbi cihazların sağlanması ve bakımlarının yapılması, hastanelere sağlık hizmetlerinin ve hastaların sağlık hizmetinin sürekliliğini sağlamak için gerekli tıbbi ekipmanlarla donatılmış ambulans araçlarının sağlanması.

Proje maliyeti \$				
#	Ambulans	diyaliz ünitesi	Küçük bronkoskop	Ortalama tıbbi cihazlar
İhtiyaç	10	20	50	20
Birim fiyat	55,000	16,000	18,500	25,000
Hedef adet	5	5	4	5
Fiyat \$	275,000	80,000	74,000	125,000



Sosyal Sürdürülebilirlik

# Sağlık bakımı

4



## Hastanelere yardım

Hastalara sağlık hizmeti sunumunun sürekliliğini sağlamak için hastane ve tıp merkezlerine yardım: tıbbi malzemeler ve ilaç, jeneratör ve ambulanslara yakıt, ambulansların periyodik bakımı, tıbbi ekip temini..

### Proje maliyeti \$

#	Tıbbi malzeme ve ilaç	Jeneratör ve ambulanslara yakıt	Tıbbi ekip temini	Ambulansların periyodik bakımı	Ambulansların çalıştırılması
İhtiyaç	20	-	500	100	100
Birim fiyat	120,000	2,300	300	5,000	1,000
Hedef adet	10	10	50	10	10
Fiyat \$	1,200,000	23,000	15,000	50,000	10,000



Sosyal Sürdürülebilirlik

# Sağlık bakımı

5



## Tıbbi merkezlerin rehabilitasyonu ve inşası

Afet ve krizlerden zarar gören yoksul bölgelerdeki sağlık hizmetlerine ulaşılmasının kolaylaştırılması: taşınabilir klinikler tesis etmek, sağlık merkezleri inşa etmek.

Proje maliyeti \$						
#	Sağlık merkezi inşası	Sağlık merkezi techizatı	tıbbi merkezi rehabilitasyonu	Zarar gören sağlık tesisinin restorasyonu	Yıkılan sağlık tesisinin yeniden imarı	Hastane inşası
İhtiyaç	10	10	20	5	5	2
Birim fiyat	500,000	200,000	100,000	50,000	5,000,000	10,000,000
Hedef adet	1	1	1	1	1	1
Fiyat \$	500,000	200,000	100,000	50,000	5,000,000	10,000,000



Sosyal Sürdürülebilirlik

# Sağlık bakımı

6



## Rehabilitasyon ve eğitim

Afet ve krizlerden zarar gören yoksul bölgelerdeki sağlık bilincini artırmak için annelere ana çocuk sağlığı ve genel sağlık kursları konusunda eğitim kursları düzenlemek.

#	Proje maliyeti \$	
	Annelere eğitim	Sağlık eğitimi
İhtiyaç	50,000	50,000
Birim fiyat	10	10
Hedef adet	10,000	10,000
Fiyat \$	100,000	100,000





# Sosyal Sürdürülebilirlik

## İyi eğitim

Yoksul öğrencilere sponsorluk

Öğrencilere destek

Üniversite öğrencilerine destek

Yardımcı faaliyetler

Eğitim merkezlerinin rehabilitasyonu ve inşası

Bilimsel araştırma ve geliştirme





Sosyal Sürdürülebilirlik

# İyi eğitim

1



## Yoksul öğrencilere sponsorluk

Yoksul öğrencilerin eğitim harçlarının ödenmesi için yıllık eğitim sponsorluğu sağlanması (üniversite – öğrenciler – yetim – engelli – otistik çocuklar)

### Proje maliyeti \$

#	Üniversiteli öğrencilere sponsorluk	Öğrencilere sponsorluk	Yetimlere eğitim sponsorluğu	Engellilere eğitim sponsorluğu	otistik çocuklara eğitim sponsorluğu
İhtiyaç	30,000	200,000	17,500	1,000	200
Birim fiyat	1,000	450	450	600	600
Hedef adet	100	100	100	50	105
Fiyat \$	100,000	45,000	45,000	30,000	63,000



Sosyal Sürdürülebilirlik

iyi eğitim

2



## Öğrencilere destek

Öğrencilerin zaruri ihtiyacı ve malzemelerin temini: okul çantası, okul kıyafeti, ulaşım, borçlu yetim öğrencilerin borçlarının ödenmesi, öğrencilere tablet temini.

Proje maliyeti \$					
#	Okul çantası	Okul kıyafeti	Ulaşım	borçlu yetim öğrencilerin borçlarının ödenmesi	Tablet
İhtiyaç	225,000	225,000	100,000	500	10,000
Birim fiyat	25	25	160	300	300
Hedef adet	1,000	5,000	5,000	100	1,000
Fiyat \$	25,000	125,000	750,000	30,000	300,000



Sosyal Sürdürülebilirlik

iyi eğitim

3



## Üniversiteli öğrencilere destek

Üniversiteli öğrencilerin zaruri ihtiyacı ve malzemelerin temini: dizüstü bilgisayar temini, borçlu mezunların harçları ödenmesi ve cuzi burs sunumu.

Proje maliyeti \$				
#	Borçlu mezunların diplomalarının salverilmesi	Ulaşım	Dizüstü bilgisayar	Cuzi burs
İhtiyaç	5,000	10,000	1,000	50,000
Birim fiyat	500	200	1,000	200
Hedef adet	200	1,000	100	1,000
Fiyat \$	100,000	200,000	100,000	200,000



Sosyal Sürdürülebilirlik

İyi eğitim

4



## Yardımcı faaliyetler

Öğrencilere öğrenme sürecinde yardımcı olacak müfredat dışı eğitim etkinlikleri düzenlemek: Yaz kampları düzenlemek, hafız öğrencilere sponsorluk, özel durumlarda telafi dersleri vermek.

Proje maliyeti \$			
#	Hafızlık sponsorluğu	Yaz kampları	özel durumlarda telafi dersleri
İhtiyaç	1,000	100	10,000
Birim fiyat	100	1,000	160
Hedef adet	100	20	5,000
Fiyat \$	10,000	20,000	750,000



Sosyal Sürdürülebilirlik

İyi eğitim



## Eğitim merkezlerinin rehabilitasyonu ve inşası

Kriz ve afetlerden zarar gören yoksulların eğitime ulaşabilmesi için yardım: Okulların mobilyalandırılması ve inşası, merkezlerin rehabilitasyonu ve inşası (eğitim, mesleki ve hafızlık), anaokullarının donetılması ve inşası, hasarlı bilimsel tesisin restorasyonu ve yeniden imarı, bilgisayar laboratuvarlarının donetılması.

Proje maliyeti \$								
#	Merkez inşası Eğitim/hafızlık/mesleki	Merkez techizatı Eğitim/hafızlık/mesleki	Okul inşası	Okulun mobilyalandırılması	Anaokul inşası	Anaokul techizatı	Hasarlı eğitim tesisinin restorasyonu ve yeniden imarı	Bilgisayar laboratuvarlarının donetilmesi
İhtiyaç	5	5	5	5	10	10	3	20
Birim fiyat	300,000	10,000	1,500,000	250,000	250,000	10,000	250,000	25,000
Hedef adet	1	1	1	1	1	1	1	10
Fiyat \$	300,000	10,000	1,500,000	250,000	250,000	10,000	250,000	250,000



Sosyal Sürdürülebilirlik

İyi eğitim

6



## Bilimsel araştırma ve geliştirme

Öncelikli ulusal ihtiyaçları karşılamak, yetenekli ve becerili öğrenciler yetiştirmek için bilimsel araştırmaların geliştirilmesine katkıda bulunmak

#	Proje maliyeti \$	
	Üstün zekalılar için okul inşa etmek	Bilimsel araştırmaları ulusal önceliklere yönlendirmek
İhtiyaç	5	10
Birim fiyat	1,500,000	200,000
Hedef adet	1	1
Fiyat \$	1,500,000	200,000





# Sosyal Sürdürülebilirlik

## Güvenlik hizmetleri

Zayıf kitlelere aylık sponsorluk

Nakdi yardım

kışlık yardım

Bayralık kıyafet ve tatlı

Borçluların borcunun ödenmesi





Sosyal Sürdürülebilirlik

# Güvenlik hizmetleri

1



## Zayıf kitlelere aylık sponsorluk

Zayıf kitlelere (yoksul aileler – yetimler – engelliler – hastalar) temel ihtiyaçlarının karşılanmasına destek olmak ve omuzlarındaki yükü hafifletmek adına aylık nakdi sponsorluk dağıtılması

Proje maliyeti \$				
#	Yoksul aileler	Yetim	Engelli	Hasta
İhtiyaç	100,000	5,000	1,650	5,000
Birim fiyat	100	30	30	50
Hedef adet	100	1,700	100	100
Fiyat \$	10,000	51,000	3,000	5,000



Sosyal Sürdürülebilirlik

# Güvenlik hizmetleri

2



## Nakfi yardım

Yoksul gençler, evlenememiş kadınlar ve dulları evlendirmek için nakdi yardım sağlanması. Zayıf kitleler, kriz ve afet mağdurları, yaralılar ve evleri yıkılanlara nakdi yardım sağlanması.

Proje maliyeti \$					
#	Zekat	Evlendirm e	Evleri yıkılan olanlar	Kriz ve afetten ölenler	Kriz ve afetten yaralananlar
İhtiyaç	100,000	2,000	3,000	100	100
Birim fiyat	50	4,000	2,000	2,000	1,000
Hedef adet	1,000	100	100	10	10
Fiyat \$	50,000	400,000	200,000	20,000	10,000



Sosyal Sürdürülebilirlik

# Güvenlik hizmetleri



3



## Kışlık kıyafet

Kış mevsiminde yoksul ailelerin geçirebilmesi için yardım: battaniye, yatak, çadır ve evlerin çatıları için naylon branda, kışlık kıyafet ve yakıt.

Proje maliyeti \$						
#	Battaniye	Yatak	Evlerin çatıları için naylon	Gazlı ısıtıcı	Elektrikli ısıtıcı	Kıyafet
İhtiyaç	100,000	10,000	63,000	10,000	5,000	50,000
Birim fiyat	20	20	60	60	30	25
Hedef adet	1,000	1,000	1,000	500	500	1,000
Fiyat \$	20,000	20,000	60,000	30,000	15,000	25,000



Sosyal Sürdürülebilirlik

# Güvenlik hizmetleri



4



## Bayramlık kıyafet ve tatlı

Yoksul ailelerin Ramazan ve Kurban bayramlarını sevinçle geçirebilmeleri için çeşitli ihtiyaçlarını karşılamak: çocuklara hediye, bayram tatlısı, bayramlık kıyafet, çocuklara eğlence etkinlikleri.

Proje maliyeti \$				
#	Kıyafet	Çocuklara hediye	Tatlı	Çocuklara etkinlik
İhtiyaç	100,000	100,000	50,000	100
Birim fiyat	25	10	5	2,000
Hedef adet	30,000	30,000	10,000	10
Fiyat \$	750,000	300,000	50,000	20,000



5



## Borçluların borçlarının ödenmesi

Kötü yaşam koşulları, ev kiralari ve tedaviler nedeniyle borçları biriken kişiler mevcut. Borçlarının ödenmesi için yoksullara destek.

Proje maliyeti \$			
#	Kiracının borcunun ödenmesi	Borçlular	Hasta borçlular
İhtiyaç	-	500	1,000
Birim fiyat	200	300	200
Hedef adet	250	200	100
Fiyat \$	50,000	60,000	100,000



G.D.D.  
Ramadan Campaign  
Ramazan ile Gönüller  
Mest Olur  
بالخير نخبها  
رمضان 2022  
1443 - 2022



# Sosyal Sürdürülebilirlik

## Güvenli gıda

Gıda  
kolisi

Yemek

Et





Sosyal Sürdürülebilirlik

# Güvenli gıda



1



## Gıda kolisi

Yoksul ailelerin ve çocukların gıda güvenliğini iyileştirmek için gıda alanında temel ihtiyaçların olduğu koli temini (gıda kolisi, taze sebze kolisi, alışveriş kartı, bebek kolisi, yaşlı kolisi).

Proje maliyeti \$						
#	Gıda kolisi	Sebze kolisi	Alışveriş kartı	Bebek kolisi	Yaşlı kolisi	Ekmek yardımı
İhtiyaç	100,000	100,000	10,000	5,000	1,000	100,000
Birim fiyat	30	20	30	30	20	2.5
Hedef adet	1,000	1,000	1,000	350	100	1,000
Fiyat \$	30,000	20,000	30,000	10,500	2,000	2,500



Sosyal Sürdürülebilirlik

# Güvenli gıda

2



## Yemek

Yoksul ailelerin yiyeceklerini iyileştirmek adına aile boyu veya kişilik iftar ve sahur temini, içilebilir su.

Proje maliyeti \$			
#	Tek kişilik iftar	Aile boyu iftar	Aylık su yardımı
İhtiyaç	200,000	100,000	100,000
Birim fiyat	3	10	9
Hedef adet	10,000	10,000	1,000
Fiyat \$	30,000	100,000	9,000



Sosyal Sürdürülebilirlik

# Güvenli gıda

3



Et

Yoksul ailelerin temel protein ihtiyaçlarının karşılanması (küçükbaş hayvan eti – büyükbaş hayvan eti – devev eti – tavuk – dondurulmuş et yurtdışından kriz bölgelerine dağıtılır).

Proje maliyeti \$					
#	Küçükbaş	Büyükbaş	Deve	Tavuk	dondurulmuş et yurtdışından kriz bölgelerine dağıtılır
İhtiyaç	1,000	500	500	50,000	2,000
Birim fiyat	330	2,000	1,600	8	150
Hedef adet	350	50	50	10,000	100
Fiyat \$	115,500	100,000	80,000	80,000	15,000



0330 -12

# Çevresel Sürdürülebilirlik

## Temiz enerji

Sağlık  
bakımı için  
güneş enerji  
sistemi

Eğitim  
kurumlarına  
güneş enerji  
sistemi

Arıtma tesisi  
ve kuyu için  
güneş enerji  
sistemi

Evlere  
temiz  
enerji





Çevresel Sürdürülebilirlik

# Temiz enerji

1



## Sağlık bakımı için güneş enerji sistemi

Hastane tesisleri, sağlık merkezleri, kronik hastaların evleri için güneş enerjisini kullanarak temiz elektrik enerjisi üretecek ağırlar sağlamak

Proje maliyeti \$				
#	Hastaneye güneş enerji sistemi	Tıbbi merkeze güneş enerji sistemi	Kronik hastanın evine güneş enerji sistemi	Yoğun bakım ünitesi için güneş enerji sistemi
İhtiyaç	10	20	200	40
Birim fiyat	150,000	50,000	1,200	20,000
Hedef adet	3	5	10	5
Fiyat \$	450,000	250,000	12,000	100,000



# Temiz enerji

2



## Eğitim kurumları için güneş enerji sistemi

mescid, eğitim merkezleri, üniversiteler için güneş enerjisini kullanarak temiz elektrik enerjisi üretecek ağlar sağlamak

Proje maliyeti \$				
#	Üniversiteye güneş enerji sistemi	Okula güneş enerji sistemi	Eğitim merkezlere güneş enerji sistemi	Mescide güneş enerji sistemi
İhtiyaç	5	30	50	100
Birim fiyat	130,000	50,000	25,000	8,000
Hedef adet	1	5	5	10
Fiyat \$	130,000	250,000	125,000	80,000





Çevresel Sürdürülebilirlik

# Temiz enerji

3



## Arıtma tesisleri ve kuyular için güneş enerji sistemi

Su arıtma tesisleri, msu kuyuları için güneş enerjisini kullanarak temiz elektrik enerjisi üretecek ağlar sağlamak

### Proje maliyeti \$

#	Kuyuya güneş enerji sistemi	Su arıtma tesisi için güneş enerji sistemi (10-20 küp)
İhtiyaç	500	100
Birim fiyat	8,000	8,000
Hedef adet	10	10
Fiyat \$	80,000	80,000



Çevresel Sürdürülebilirlik

# Temiz enerji

4



## Evlere temiz enerji

Yoksulların evlerine güneş enerjili su ısıtıcıları, güvenli aydınlatma gibi temiz enerji sağlamak.

Proje maliyeti \$			
#	Evlere güneş enerji sistemi	güneş enerjili su ısıtıcıları	Evlere güvenli aydınlatma
İhtiyaç	5,000	10,000	100,000
Birim fiyat	1,200	600	75
Hedef adet	100	100	100
Fiyat \$	120,000	60,000	75,000



# Çevresel Sürdürülebilirlik

## Temiz su

Su  
kuyusu

Arıtma  
tesisleri

Su kuyusu  
ve arıtma  
tesisi

Güneş  
enerji  
sistemli su  
arıtma tesisi

Arıtma  
tesisi ve  
kuyu bakımı

Su toplama  
ve dağıtım  
noktaları





# Temiz su

1



## Su kuyusu

İçilebilir su ve tarım sulamaya ulaşmasına kolaylaştırılması için: yerel su kuyusu – su dağıtım kuyusu – yerel tarım kuyusu – merkezi tarım kuyusu.

#	Proje maliyeti \$			
	Yerel su kuyusu	Su dağıtım kuyusu	Yerel tarım kuyusu	Merkezi tarım kuyusu
İhtiyaç	50	10	10	5
Birim fiyat	6,000	17,000	15,000	25,000
Hedef adet	10	2	2	2
Fiyat \$	60,000	34,000	30,000	50,000



# Temiz su



2



## Arıtma tesisleri

Arıtma tesisleri kurularak içilebilir suya ulaşımın kolaylaştırılması: su arıtma tesisi – içilebilir su dağıtım tesisi – merkezi su dağıtım arıtma tesisi.

#	Proje maliyeti \$		
	Su arıtma tesisi	Su dağıtım için arıtma tesisi	Merkezi su dağıtım için arıtma tesisi
İhtiyaç	100	10	3
Birim fiyat	8,000	40,000	70,000
Hedef adet	10	1	1
Fiyat \$	80,000	40,000	70,000



# Temiz su



3



## Su kuyusu ve arıtma tesisi

Arıtma tesisli (küçük - orta - büyük) su kuyusu sağlayarak içme suyuna erişimi kolaylaştırmaya katkıda bulunmak.

Proje maliyeti \$			
#	Küçük (5-10 küp)	Orta (20 küp)	Büyük (100-120)
İhtiyaç	5	40	70
Birim fiyat	15,000	18,000	80,000
Hedef adet	1	10	20
Fiyat \$	15,000	180,000	1,600,000



# Temiz su



4



## Güneş enerji sistemli su arıtma tesisi

Güneş enerji sistemli su kuyusu ve arıtma tesisi aracılığıyla içilebilir suya ulaşımın kolaylaştırılmasında katkıda bulunmak.

Proje maliyeti \$	
#	Güneş enerji sistemli ve arıtma tesisli su kuyusu
İhtiyaç	10
Birim fiyat	22,000
Hedef adet	1
Fiyat \$	22,000





5



## Arıtma tesisi ve kuyu bakımı

Gereken periyodik bakım ile suya erişimi artırmaya katkıda bulunmak: tatlı su kuyusu – su arıtma tesisleri – güneş enerji sistemi.

Proje maliyeti \$			
#	Yerel su kuyusu	Su arıtma tesisi	Güneş enerji sistemi
İhtiyaç	100	20	100
Birim fiyat	1,500	2,000	3,000
Hedef adet	10	10	10
Fiyat \$	15,000	20,000	30,000



# Temiz su

6



## Su toplama ve dağıtım noktaları

İçilebilir su dağıtım ve toplama noktaları kurulumu: su sebili dolapları – su dağıtım araçları – evlere su depoları.

#	Proje maliyeti \$		
	su sebili dolapları	su dağıtım araçları	evlere su depoları
İhtiyaç	100	50	20,000
Birim fiyat	750	45,000	80
Hedef adet	10	10	1,000
Fiyat \$	7,500	450,000	80,000



Çevresel Sürdürülebilirlik

# Temiz çevre

1



## Atıkların güvenli bertarafı

Atık su arıtma tesislerinin kurulması, endüstriyel ve doğal atıkların, afet ve kriz kalıntılarının bertaraf edilmesi.

Proje maliyeti \$				
#	Tıbbi atıklar	Sanayi atıklar	Kriz ve afet atıkları	Atık su arıtma tesisleri
İhtiyaç		3		2
Birim fiyat		500,000 Katı atık arıtma		60,000,000
Hedef adet		1		1
Fiyat \$		500,000		60,000,000



# İnsani Sürdürülebilirlik

## İnsani Ortaklık

Ulusal  
katılımcı  
kalkınma  
planı

Dernekler  
için  
elektronik  
hesap

İnsani  
durum  
raporu  
lansmanı

İnsani  
Forum





İnsani Sürdürülebilirlik

# İnsani Ortaklık



## 1- Ulusal katılımcı kalkınma planı

Kamu ve özel sektör ile sivil toplumun rollerini doğru bir şekilde ortaya koyan, ulusal bir ortaklık ile (sektörler, alanlar, bölgeler, kitleler) düzeyinde doğru çalışmalara dayalı bir kalkınma planı oluşturmak, bağışların toplum üzerindeki etkisini en üst düzeye çıkarmak.

Proje maliyeti \$

100,000

## 2- Dernekler için elektronik hesap

Hizmet sunumunda mükerrerliğin azaltılmasına, yolsuzluğun sınırlandırılmasına ve hizmetlerin hak sahiplerine yönlendirilmesine katkıda bulunan, faydalanıcı veritabanı içeren dernekler için bir elektronik portal oluşturmak amacıyla.

Proje maliyeti \$

100,000



İnsani Sürdürülebilirlik

# İnsani Ortaklık



## 3- İnsani durum rapor lansman projesi

İnsani durum ve başarılar raporu, dünyanın belirli bölgelerindeki insani durumun analizini ve değerlendirmesini, kriz, doğal afet ve aşırı yoksulluktan muzdarip insanların karşılaştığı insani zorlukların daha iyi anlaşılmasını sağlamaktadır.

Proje maliyeti \$

10,000

## 4- İnsani forum

Forum buluşması düzenlemek, işbirliği güçlendirmek. Bilgileri aktarmak. İnsani zorluklarla mücadele etmek için kriz bölgelerinde çabaları koordine etmek. Deneyimlerin ve yenilikçi fikirlerin paylaşılması. İnsani müdahaleyi geliştirmek. Olumlu değişim elde etmek için ortak karar almayı hedefliyor.

Proje maliyeti \$

20,000





# İnsani Sürdürülebilirlik

## Hazırlık ve acil durum

Kriz ve afetlerle mücadele etmek için ulusal bir strateji oluşturmak.

Hızlı müdahale için acil durum fonu.

Acil durum depoları



İnsani Sürdürülebilirlik

# Hazırlık ve acil durum



## 1- Kriz ve afetlerle mücadele etmek için ulusal bir strateji oluşturmak

Kamu, özel sektör, uluslararası ve yerel kuruluşlar gibi çeşitli taraflar arasında afet ve krizlerle mücadele etmek için katılımcı bir ulusal plan geliştirmek, müdahalenin etkisini en üst düzeye çıkarmak, mükerrer marjı azaltmak ve kayıpları olabildiğince azaltmak.

Proje maliyeti \$

250,000

## 2- Hızlı müdahale için acil durum fonu

Acil durumlarda mücadele hızlı müdahale için acil durum fonu oluşturulması: savaşlar, doğal afetlerde zarar görenlere hızlı bir şekilde yardım sağlamaya yardımcı olur, böylece gecikmelerden kaynaklanan olumsuz etkileri azaltmış oluruz.

Proje maliyeti \$

1,000,000

## 3- Acil durum depoları

Savaşlar ve doğal afetler gibi acil durumlarda hızlı müdahale için acil durum depolarının kurulması, zarar görenlere hızlı bir şekilde yardım sağlanmasına yardımcı olur, böylece gecikmelerden kaynaklanan olumsuz etkileri azaltmış oluruz.

Proje maliyeti \$

1,000,000

# İnsani Sürdürülebilirlik

## Kurumsal gelişim

Hayır  
Kurumlarının  
Performans  
Göstergelerine  
İlişkin Ulusal  
Program

Derneklerin  
mali  
bağımsızlığı

Ulusal  
Eğitim  
Enstitüsü

Uluslararası  
uzmanlığa  
sahip insan  
kadroları  
geliştirmek

Elektronik  
hayır  
kurumları  
çalışma  
kılavuzu



İnsani Sürdürülebilirlik

# Kurumsal gelişim



## 1- Hayır Kurumlarının Performans Göstergelerine İlişkin Ulusal Program

Proje, derneklerin doğruluk ve şeffaflık standartlarına uymalarına, hizmet kalitesini iyileştirmelerine ve aralarında pozitif rekabeti teşvik etmelerine yardımcı olmak için üzerinde anlaşmaya varılan ulusal göstergelere (iyi yönetim, yolsuzluğa karşı kurumsal hazırlık, kalkınma) göre değerlendirmeyi, sınıflandırmayı ve sıralamayı amaçlamaktadır.

Proje maliyeti \$

97,700

## 2- Derneklerin mali bağımsızlığı

Proje, destekleyici bir ortam oluşturmak, katılımcı kredi fonu yoluyla derneklere gelir sağlayan yatırım projeleri oluşturarak çalışmalarının bütünlüğünü ve şeffaflığını sürdürmek, derneklerin işletme giderlerini karşılamaları için kalıcı kaynaklar bulmayı amaçlamaktadır.

Proje maliyeti \$

2,000,000



İnsani Sürdürülebilirlik

# Kurumsal gelişim



## 3- Ulusal Eğitim Enstitüsü

Modern küresel yöntemleri simüle eden araç ve yöntemlerle sivil toplum kuruluşlarındaki kadrolar ve personeller için özel eğitim konusunda uzmanlaşmış ara toplum kolejinin kurulması.

Proje maliyeti \$

1,800,000

## 4- Uluslararası uzmanlığa sahip insan kadroları geliştirmek

Proje, insani yardım çalışmalarında yenilenen küresel deneyimden faydalanmak için uluslararası sertifikalar olarak hayır kurumlarındaki personellerin yeteneklerini geliştirmeyi amaçlıyor.

Proje maliyeti \$

200,000

## 5- Elektronik hayır kurumları çalışma kılavuzu

Proje, elektronik dernek düzeyine geçmek için derneğin çeşitli alanlarında yazılı sistemler yerine gelişmiş bilgisayarlı sistemlerin uygulanması yoluyla hayır kurumlarının performansını organize etmeyi ve geliştirmeyi amaçlamaktadır.

Proje maliyeti \$

300,000



## Gazze Destek Derneđi

 Ziraat Katılım -FATİH /İSTANBUL

IBAN ( TR950020900001262409000002 ) EUR

IBAN ( TR680020900001262409000003 ) USD

IBAN ( TR250020900001262409000001 ) TL



Akşemsettin Mahallesi, Akdeniz Cad, Hakperest  
Sk No 16- daire 18 - FATİH-İSTANBUL



00902126217973



facebook.com/gazzedestek.org



00905379175471



info@gazzedestek.org



www.gazzedestek.org